

MODULARIO
Fig. rend. 497



MINISTERO DELLE FINANZE
DIREZIONE GENERALE DEL CATASTO E DEI SISTEMI
CATASTO EDILIZIO URBANO (RDL 13-4-1939, n. 652)

MOD. BN (REV)

LIRE
250

Planimetria di u.i.u. in Comune di TREVISO via PIETRO DI DANTE civ. 1

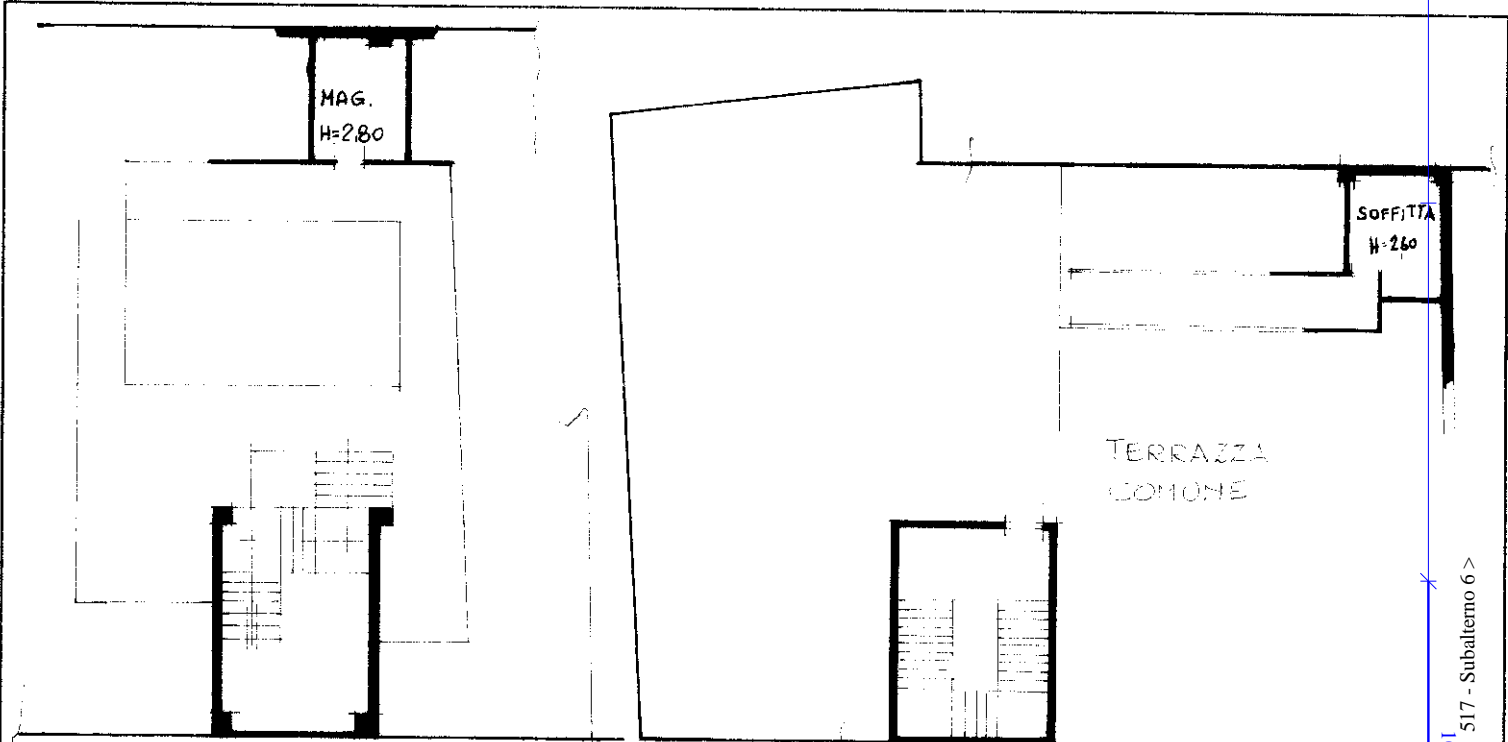

PIANTA PIANO SOTTERRANEO H=2,80

PIANTA TERRAZZA

DATI CATASTALI: COMUNE DI TREVISO - Sez E-FG5- MN. 517 - sub 6

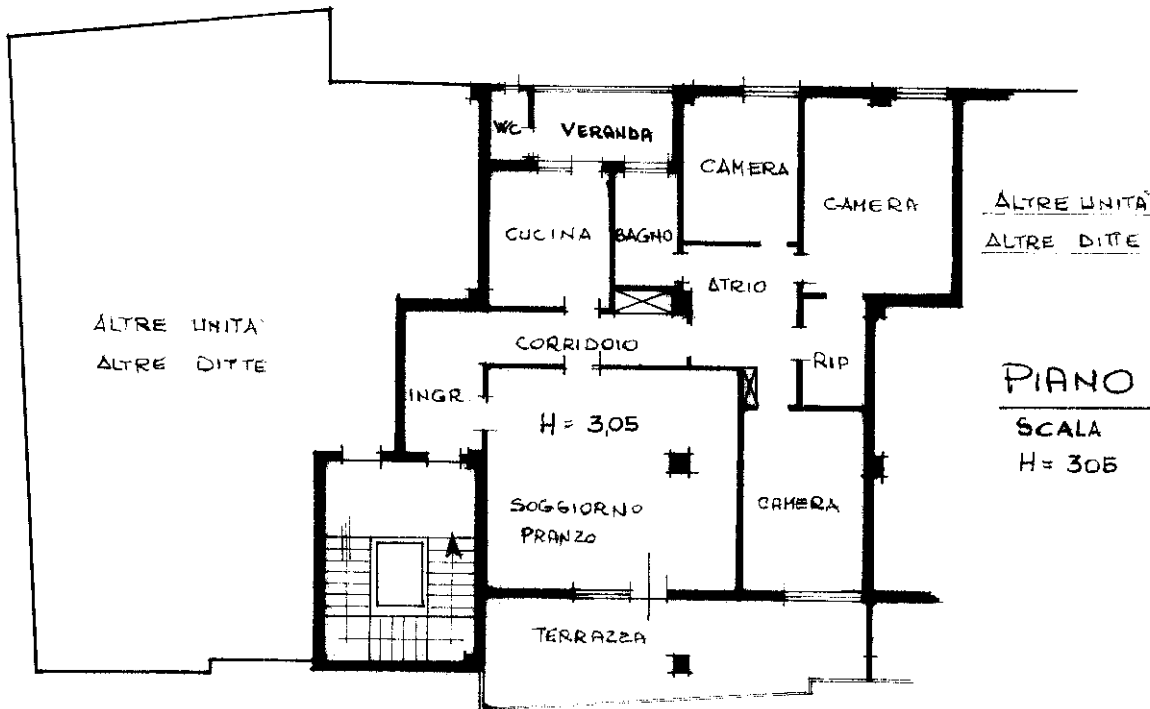

PIANO SECONDO

SCALA 1:200

H=3,05

ORIENTAMENTO

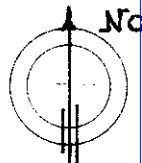

SCALA DI 1:200

Dichiarazione di N.C.
Denuncia di variazione
Ultima planimetria in atti

Compilata dal GEOMETRA
(Titolo cognome e nome)
TOCCHETTI CARLA

RISERVATO ALL'UFFICIO

Data presentazione: 07/11/1990 - Data: 08/05/2026 - n. T436179 - Richiedente: MTTGMN47M51L4071

Totale sezioni: 517 sub 6 - Formato e acquisizione: A4(210x297) - Formato stampa richiesto: A4(210x297) della provincia di TREVISO n. 1250

data 3.9.90

Firma



Catasto dei Fabbricati - Situazione al 08/05/2026 - Comune di TREVISO(L407) - < Sez. urbana E - Foglio 5 - Particella 517 - Subalterno 6 >
VIA PIETRO DI DANTE n. 1 Piano 2